

|  |   |  |  |  |                          |  |   |  |
|--|---|--|--|--|--------------------------|--|---|--|
| <br><b>DIPUTACIÓN PROVINCIAL DE ALMERÍA</b><br>Área de Fomento, Medio Ambiente y Agua<br>Servicio de Planificación y Gestión<br>Sección de Cartografía y Topografía | <b>TRABAJO DE:</b> LEVANTAMIENTO TOPOGRÁFICO DE VIALES PÚBLICOS EN BARRIADA LOS PERALES |  | <b>SISTEMA DE COORDENADAS:</b> ETRS89 UTM30  |  | <b>FECHA:</b> JUNIO 2022 |  | <b>INGENIERO TÉCNICO EN TOPOGRAFÍA:</b> Isabel Parra García |  |
|  | <b>PLANO:</b> SITUACIÓN   |  | <b>ESCALA:</b> 1/10.000<br>0m 100m 200m 300m |  | <b>FICHERO:</b> 00522    |  | <b>PLANO Nº:</b> 1  |  |
| <b>MUNICIPIO:</b> SORBAS   |   |  |  |  |                          |  |   |  |

|                                      |   |                |                     |
|--------------------------------------|---|----------------|---------------------|
| <b>Código Seguro De Verificación</b> | SN/O [REDACTED]   | <b>Estado</b>  | <b>Fecha y hora</b> |
| <b>Firmado Por</b>                   | Isabel Parra García - Jefa de Sección de Cartografía y Topografía   | <b>Firmado</b> | 04/07/2022 09:28:06 |
| <b>Observaciones</b>                 |   | <b>Página</b>  | 64/69               |
| <b>Url De Verificación</b>           | [REDACTED]  |                |                     |
| <b>Normativa</b>                     | Este informe tiene carácter de copia electrónica auténtica con validez y eficacia administrativa de ORIGINAL (art. 27 Ley 39/2015). |                |                     |

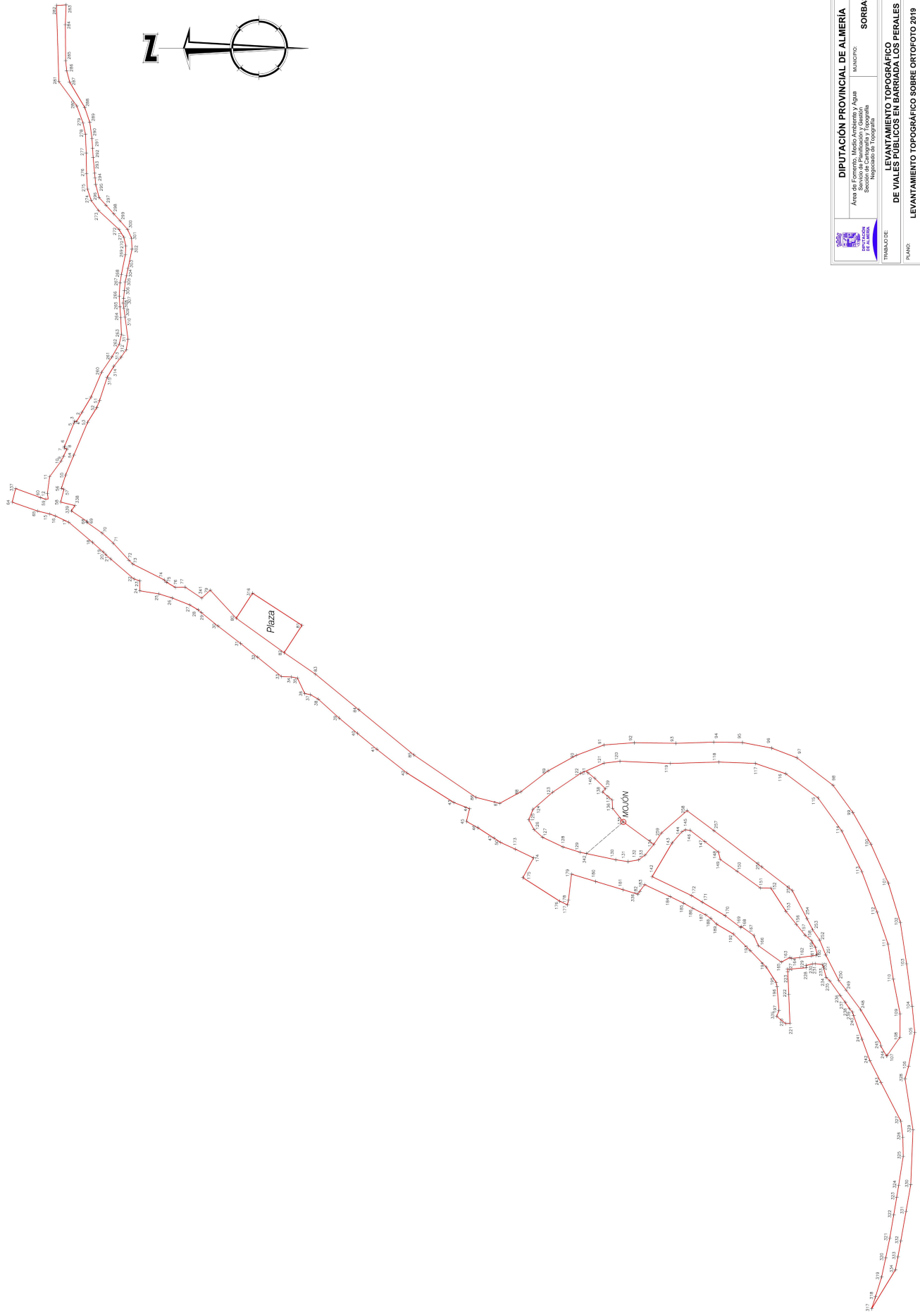



|  |  |                |                     |
|--|--|----------------|---------------------|
|  | <b>DIPUTACIÓN PROVINCIAL DE ALMERÍA</b>  | MUNICIPIO:     | SORBAS              |
|  | Área de Estudios, Planificación y Gestión,<br>Servicio de Planificación y Gestión,<br>Sección de Cartografía y Topografía,<br>Instituto Provincial de Topografía |                |                     |
| <b>LEVANTAMIENTO TOPOGRÁFICO<br/>DE VIALES PÚBLICOS EN BARRADA LOS PERALES</b> |  | FECHA:         | JUNIO 2022          |
| TITULAR DE:  |  | FECHA DE:      | PLANIFICADO:        |
| TUANO:   |  | ASIGNADO:      | ELABORADO:          |
| SERVIDOR DE REFERENCIA DE COORDENADAS:   |  | ESCALA:        | 1:500               |
| E: PRS89 UTM/0   |  | PROYECTO:      | 0052                |
|  |  | HOJA:          | 2                   |
|  |  | ELABORADO POR: | Isabel Perra García |

| Código Seguro De Verificación | Estado  | Fecha y hora        |
|-------------------------------|---|---------------------|
| 85 01                         | Firmado   | 04/07/2022 09:28:06 |
| Firmado Por                   | Firma   |                     |
| Observaciones                 |   |                     |
| Url De Verificación           |   |                     |
| Nombre                        | Este informe tiene carácter de copia electrónica auténtica con validez y eficacia administrativa de ORIGINAL (art. 27 Ley 39/2015). |                     |



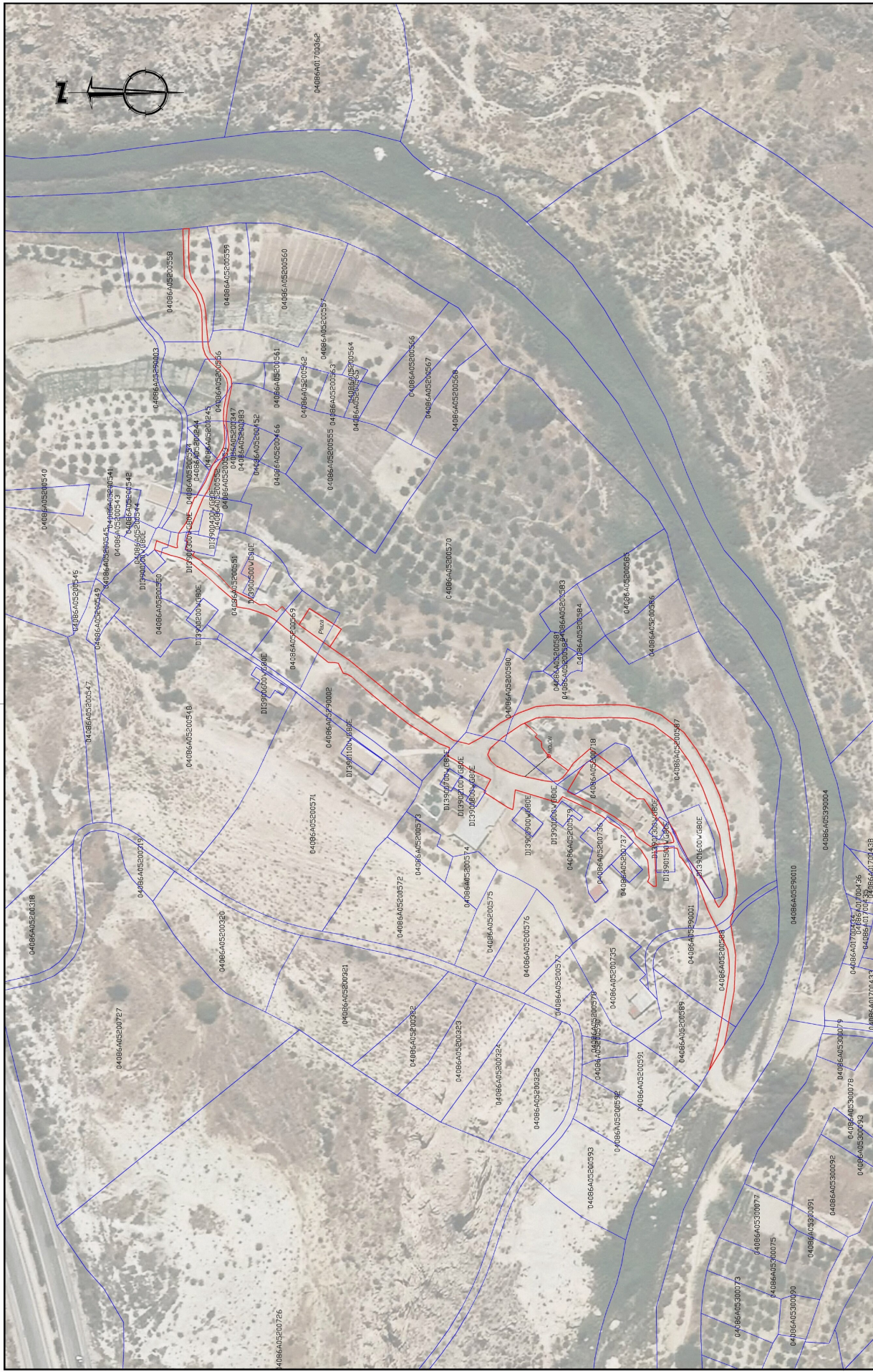

|  |   |   |   |                                    |  |
|--|---|---|---|------------------------------------|--|
| <br><b>DIPUTACIÓN PROVINCIAL DE ALMERÍA</b><br>Área de Fomento, Medio Ambiente y Agua<br>Servicio de Planificación y Gestión<br>Sección de Cartografía y Topografía | <b>MUNICIPIO:</b><br><b>SORBAS</b>  | <b>TRABAJO DE:</b><br><b>LEVANTAMIENTO TOPOGRÁFICO DE VIALES PÚBLICOS EN BARRIADA LOS PERALES</b><br><b>CARTOGRAFÍA CATASTRAL</b> | <b>SISTEMA DE COORDENADAS:</b><br><b>ETRS89 UTM30</b> | <b>FECHA:</b><br><b>JUNIO 2022</b> | <b>INGENIERO TÉCNICO EN TOPOGRAFÍA:</b><br>Isabel Parra García |
|  | <b>ESCALA:</b><br>1/1500<br> | <b>FORMATO:</b><br><b>A3</b>  | <b>FICHERO:</b><br><b>00522</b>                       | <b>PLANO Nº:</b><br><b>3</b>       |  |

|                                      |   |                |                     |
|--------------------------------------|---|----------------|---------------------|
| <b>Código Seguro De Verificación</b> | SN/C  | <b>Estado</b>  | <b>Fecha y hora</b> |
| <b>Firmado Por</b>                   | Isabel Parra García - Jefa de Sección de Cartografía y Topografía   | <b>Firmado</b> | 04/07/2022 09:28:06 |
| <b>Observaciones</b>                 |   | <b>Página</b>  | 66/69               |
| <b>Url De Verificación</b>           |   |                |                     |
| <b>Normativa</b>                     | Este informe tiene carácter de copia electrónica auténtica con validez y eficacia administrativa de ORIGINAL (art. 27 Ley 39/2015). |                |                     |





|   |  |   |  |                             |   |
|---|--|---|--|-----------------------------|---|
|  <b>DIPUTACIÓN PROVINCIAL DE ALMERÍA</b><br>Área de Fomento, Medio Ambiente y Agua<br>Servicio de Planificación y Gestión<br>Sección de Cartografía y Topografía | MUNICIPIO:<br><b>SORBAS</b>              | TRABAJO DE: <b>LEVANTAMIENTO TOPOGRÁFICO DE VIALES PÚBLICOS EN BARRIADA LOS PERALES</b><br>PLANO: <b>VALIDACIÓN GRÁFICA ALTERNATIVA</b> | SISTEMA DE COORDENADAS:<br><b>ETRS89 UTM30</b> | FECHA:<br><b>JUNIO 2022</b> | INGENIERO TÉCNICO EN TOPOGRAFÍA:<br>Isabel Parra García |
|   | ESCALA: <b>1/1500</b><br>0m 1.5m 3m 4.5m | FORMATO:<br><b>A3</b>   | FICHERO:<br><b>00522</b>                       | PLANO Nº:<br><b>4</b>       |   |

|                               |   |         |                     |
|-------------------------------|---|---------|---------------------|
| Código Seguro De Verificación | SN/C [REDACTED]   | Estado  | Fecha y hora        |
| Firmado Por                   | Isabel Parra García - Jefa de Sección de Cartografía y Topografía   | Firmado | 04/07/2022 09:28:06 |
| Observaciones                 |   | Página  | 67/69               |
| Url De Verificación           | [REDACTED]  |         |                     |
| Normativa                     | Este informe tiene carácter de copia electrónica auténtica con validez y eficacia administrativa de ORIGINAL (art. 27 Ley 39/2015). |         |                     |